

เรียน เจ้าหน้าที่ สอ./รพ.....

ลักษณะการเขียน Slide ที่ถูกต้องและสมบูรณ์

ประกอบไปด้วย

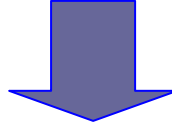

แผ่นสไลด์ปลายฝ้าย

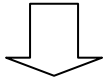

เขียนด้วยดินสอดำเท่านั้น

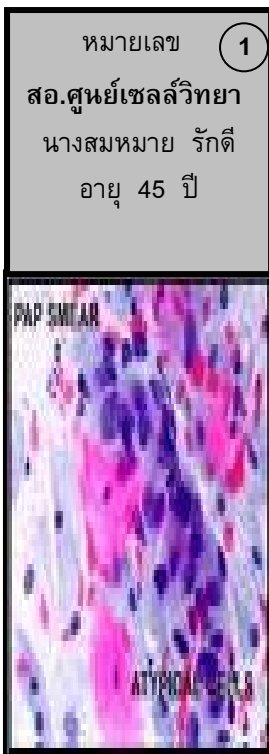

- ← หมายเลข Slide ให้ตรงกับใบ LAB
- ← ชื่อ หน่วยป้าย
- ← ชื่อ - สกุล ของคนไข้
- ← อายุ ของคนไข้

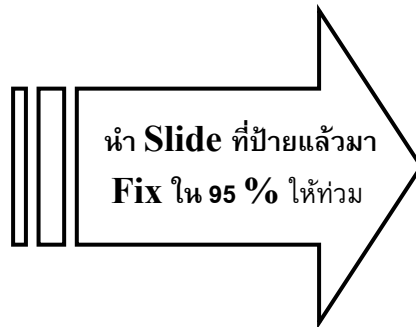

การรักษาภาพสิ่งส่งตรวจ

1. หลังจากการเก็บส่งตรวจควร Fixative ใน 95% Alcohol ทันที
2. ควรแช่สมิเออร์ในน้ำยา Fixative ประมาณ 30 นาที เป็นอย่างน้อย และสามารถเก็บได้นาน 3-4 สัปดาห์
3. ควรเก็บไว้ในอุณหภูมิห้องที่ไม่ร้อนจนเกินไป
4. ควรเก็บสิ่งส่งตรวจแบบเปียก (แช่ Fixative) จะทำให้การารายายผลถูกต้องแม่นยำยิ่งขึ้น

หมายเหตุ : ควรป้ายสไลด์ให้ถูกด้านที่มีฝ้ายด้วย

ติดต่อสอบถามข้อมูลเพิ่มเติม 081-3216118 หรือ 045-316362 , www.romkloab.com